

117°0'0"W

116°0'0"W

115°0'0"W

114°0'0"W

32°0'0"N

31°0'0"N

30°0'0"N

29°0'0"N

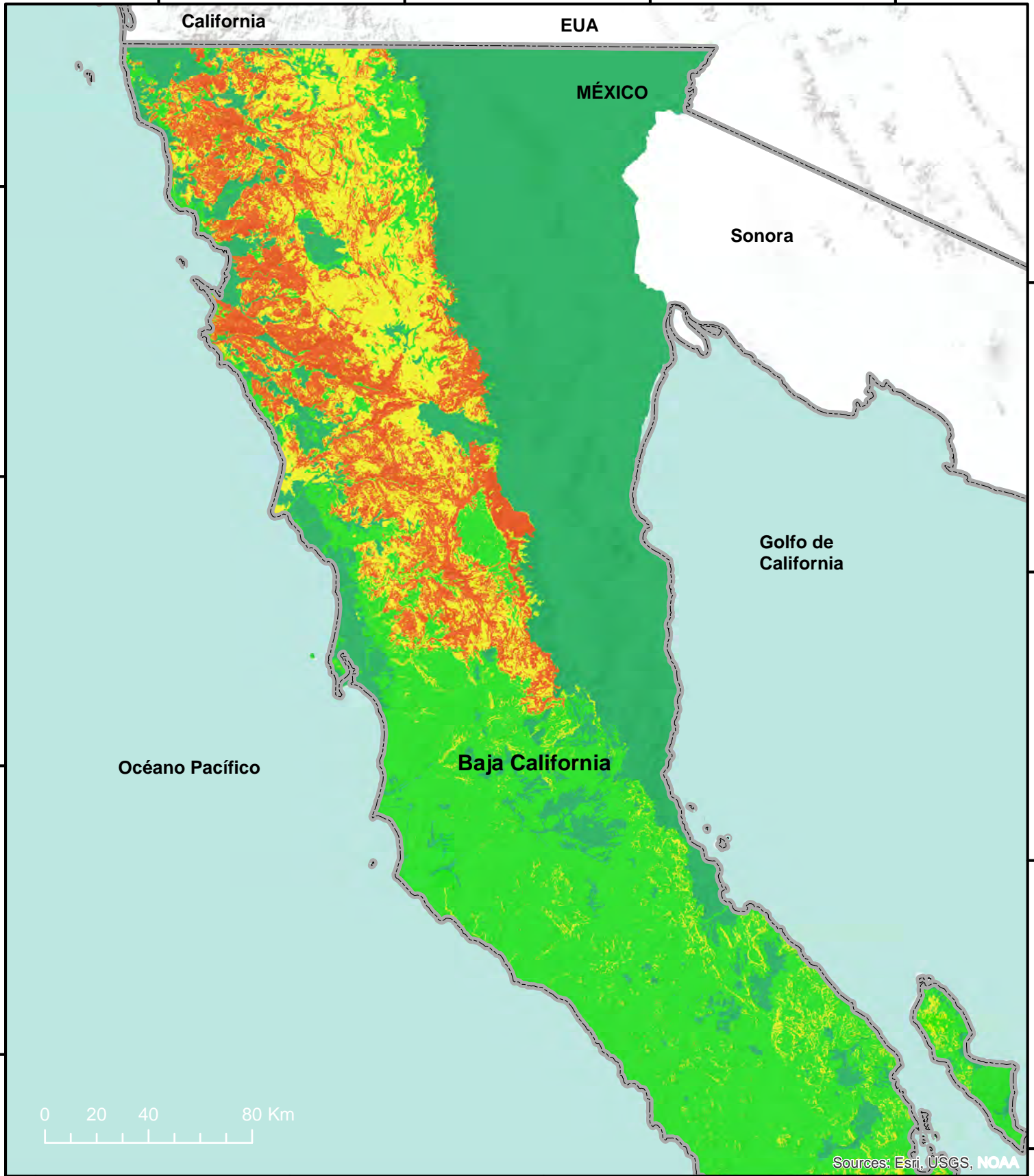

ATLAS de Riesgos del Estado de Baja California. Actualización e Identificación de Peligros



PROTECCIÓN CIVIL
Coordinación Estatal de Protección Civil

Incendios forestales: Índices de peligro de incendios forestales en Baja California escenario sept. - octubre

Simbología
Índices de peligro (IPIF), escenario septiembre-octubre

Alto	Bajo
Moderado	Nulo

Fuente de Información: CICESE
Escala: 1:2,000,000 **1ERA EDICIÓN: AÑO 2014**
Proyección cartográfica: GCS_WGS_1984
Autor y metadatos: Jorge Isaac Sepúlveda Betancourt
Mapa base: ESRI en línea
Responsable del Proyecto: M.C Luis H. Mendoza Garcilazo
Criterios cartográficos sugeridos por el CENAPRED para integrarse al Atlas Nacional de Riesgos