

117°5'0"W

117°0'0"W

116°55'0"W

116°50'0"W

32°30'0"N

32°25'0"N

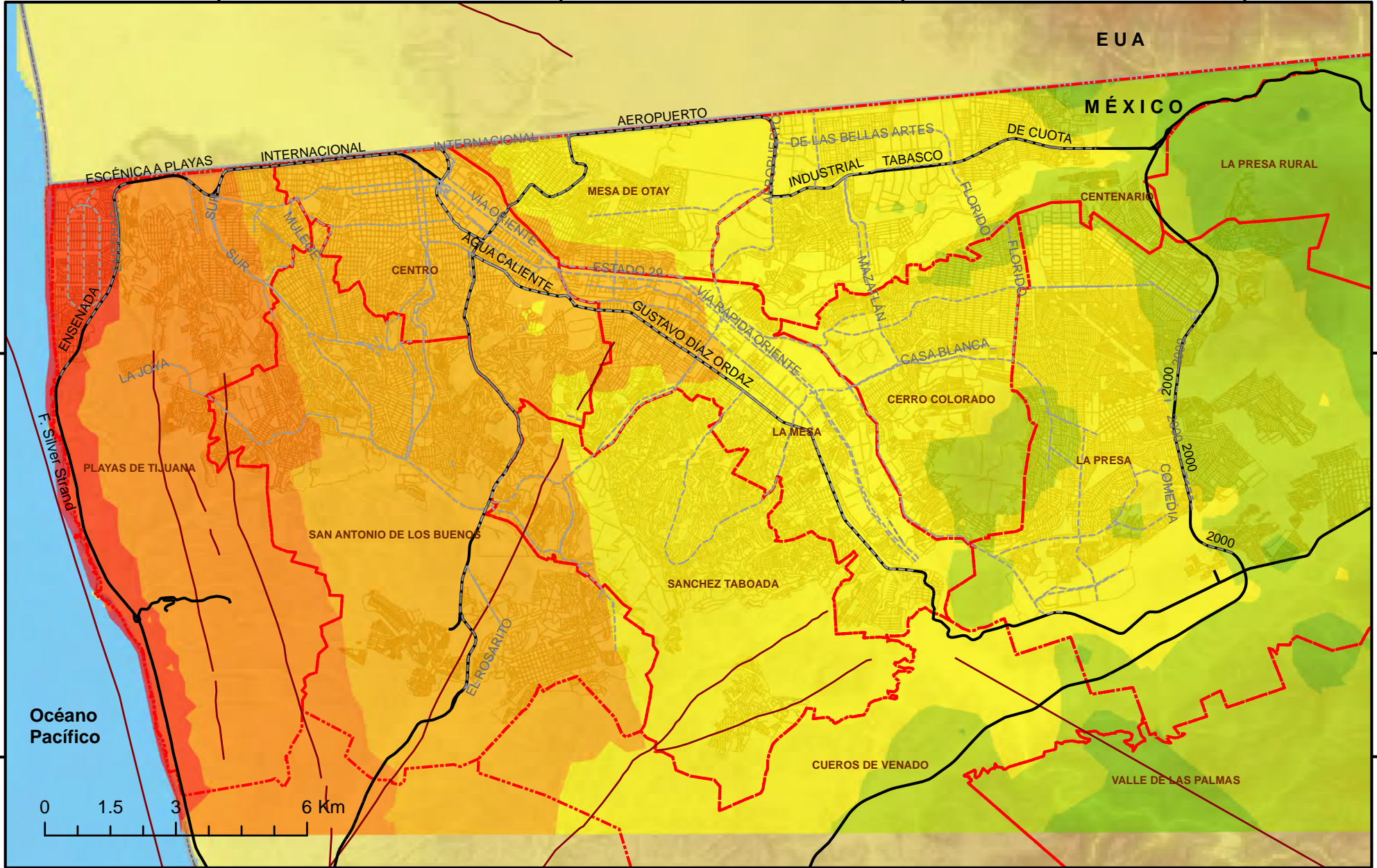

# ATLAS de Riesgos del Estado de Baja California.

Actualización e Identificación de Peligros



**BAJA CALIFORNIA**  
GOBIERNO DEL ESTADO

**PROTECCIÓN CIVIL**  
Coordinación Estatal de Protección Civil

## Microzonificación de la intensidad sísmica esperada por rompimiento de la falla Silver Strand

Simbología	Peligro sísmico Tijuana	
IMM - Silver Strand	VII - VIII	Fallas geológicas
IV - V	VIII - IX	Carreteras
V - VI	IX - X	Traza urbana
VI - VII	X - XI	Delegaciones

**Fuente de Información:** Centro de Investigación Científica y de Educación Superior de Ensenada BC

Escala: 1:120,000  
 Proyección cartográfica: WGS\_1984\_UTM\_Zone\_11N  
 Autor y metadatos: M.C José Acosta Chang  
 Colaboradores: M.C.Euclides Ruiz C. y Gustavo Arellano Z.  
 Mapa base ciudad y geología superficial: INEGI  
 Responsable del Proyecto: M.C Luis H. Mendoza Garcilazo  
 Criterios cartográficos sugeridos por el CENAPRED para integrarse al Atlas Nacional de Riesgos **1ERA EDICIÓN: AÑO 2014**