

117°5'0"W

117°0'0"W

116°55'0"W

116°50'0"W

32°30'0"N

32°25'0"N

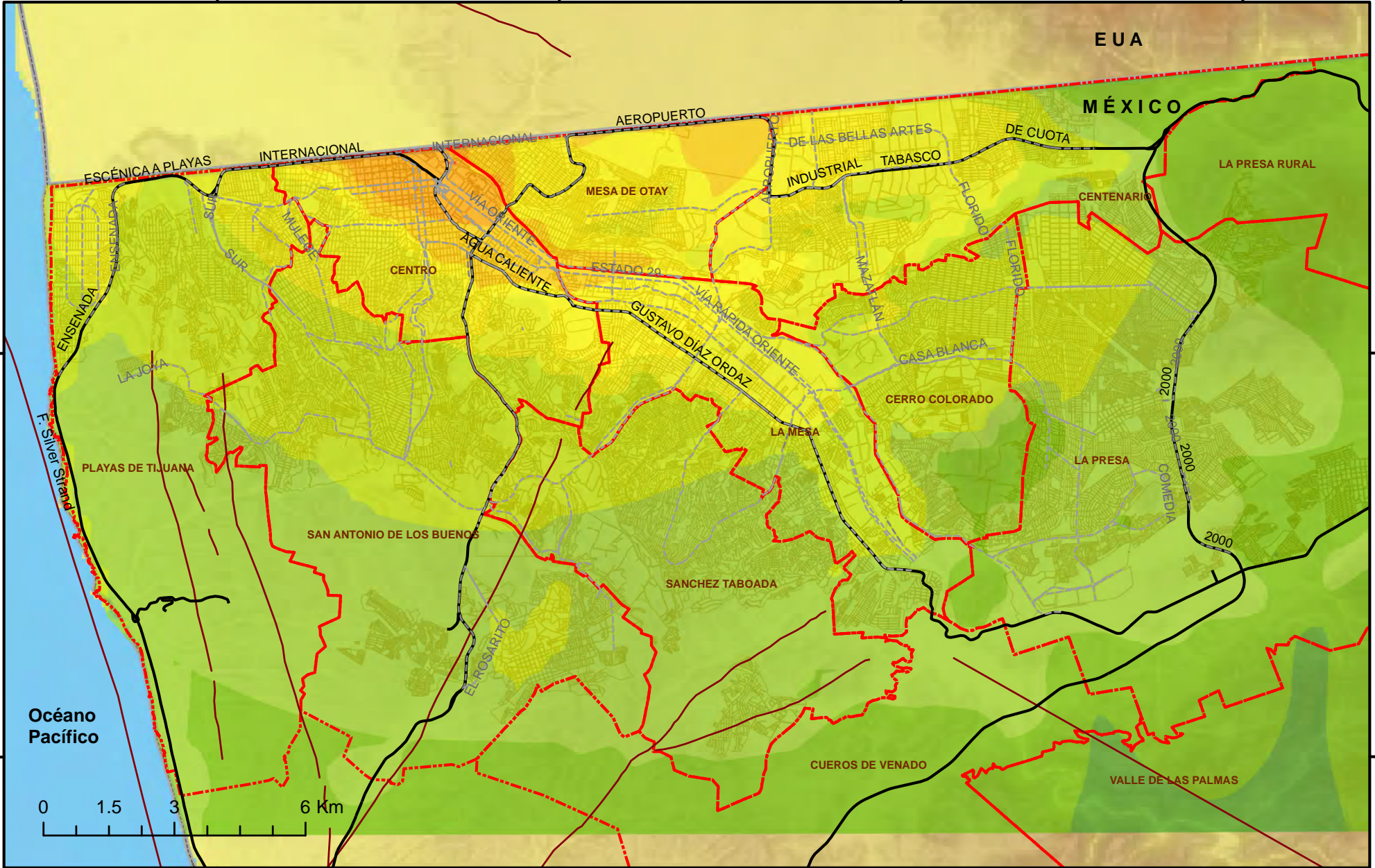

# ATLAS de Riesgos del Estado de Baja California.

Actualización e Identificación de Peligros



**PROTECCIÓN CIVIL**  
Coordinación Estatal de Protección Civil

## Microzonificación de la velocidad horizontal pico esperada por rompimiento de la falla La Nacion

Simbología	Peligro sísmico Tijuana		
<b>PGV_La Nacion</b>	0 - 5 (cm/s)	15 - 20 (cm/s)	30 - 35 (cm/s)
	5 - 10 (cm/s)	20 - 25 (cm/s)	35 - 40 (m/s)
	10 - 15 (cm/s)	25 - 30 (cm/s)	40 - 45 (m/s)
			— Fallas geológicas
			— Carreteras
			— Traza urbana
			— Delegaciones

**Fuente de Información:** Centro de Investigación Científica y de Educación Superior de Ensenada BC  
 Escala: 1:120,000  
 Proyección cartográfica: WGS\_1984\_UTM\_Zone\_11N  
 Autor y metadatos: M.C José Acosta Chang  
 Colaboradores: M.C.Euclides Ruiz C. y Gustavo Arellano Z.  
 Mapa base ciudad y geología superficial: INEGI  
 Responsable del Proyecto: M.C Luis H. Mendoza Garcilazo  
 Criterios cartográficos sugeridos por el CENAPRED para integrarse al Atlas Nacional de Riesgos **1ERA EDICIÓN: AÑO 2014**